

สำนักงานผู้แทนการค้า ณ เมืองปูซาน
รายงาน Business Creation and Networking
20 มกราคม 2565

1. ข้อมูลบุคคล/องค์กรที่เข้าพบ

- 1.1. Oh, Jin-hwan, Assistant Manager
- 1.2. Kim, Sang-woo, Senior staff



- ชื่อบริษัท: บริษัท Dae Bang Fishery Co., Ltd.
- ที่อยู่: 218, Amnamgongwon-ro, Seo-gu, Busan, Republic of Korea, 49272
- โทรศัพท์: 82-51-255-2202 โทรสาร : 82-51-255-2203
- Email : daebang2202@gmail.com

2. รายละเอียดบริษัท/องค์กร

2.1. รายละเอียดทั่วไป

- ก่อตั้ง: ปีพ.ศ. 2552
- ผลประกอบการ : 46 ล้านเหรียญสหรัฐ

- มูลค่าการนำเข้า: 9 ล้านเหรียญสหรัฐ
- ประเทศนำเข้าหลัก: ไทย เวียดนาม ญี่ปุ่น จีน ฟิลิปปินส์ มอริเตเนีย
- สินค้านำเข้า: ปลาหมึก ขึ้นปลาสำหรับทำซูชิ กุ้งสำหรับทำซูชิ
- สินค้าที่สนใจนำเข้าจากประเทศไทย: กุ้งแกะเปลือกและตัดหัวสำหรับทำซูชิ ปลาหมึกเผาไฟสำหรับทำซูชิ

2.2. ประวัติความเป็นมาของบริษัท

บริษัท Dae Bang Fishery ก่อตั้งขึ้นในปี.ศ. 2552 ในเมืองปูซาน โดยมีพื้นที่ 660 ตารางเมตร ซึ่งรวมทั้งอาคารสำนักงานและโกดังแบบห้องเย็นไว้ด้วยกัน นอกจากนี้บริษัทมีกิจการร่วมค้ากับบริษัทผลิตอาหารทะเลในเกาะมาดากัสการ์ ซึ่งใช้ในการผลิตและนำเข้าอาหารทะเลประเภทปลาหมึกและปูจากเกาะมาดากัสการ์

2.3. ประเภทธุรกิจ

- | | | |
|--|------------------------------------|--|
| <input type="radio"/> (o) Importer | <input type="radio"/> () Exporter | <input type="radio"/> () Trading firm |
| <input type="radio"/> (o) Wholesaler | <input type="radio"/> () Retailer | <input type="radio"/> () Manufacturer |
| <input type="radio"/> () Department store | <input type="radio"/> () End user | <input type="radio"/> () Distributor |
| <input type="radio"/> () International organization | <input type="radio"/> () Others | |

3. สินค้าที่สนใจนำเข้าจากประเทศไทย

กุ้งแกะเปลือกและตัดหัวสำหรับทำซูชิ ปลาหมึกเผาไฟสำหรับทำซูชิ

4. สรุปการเข้าพบ

บริษัท Dae Bang Fishery สนใจสินค้าประเภทกุ้งแกะเปลือกและตัดหัวสำหรับทำซูชิ ซึ่งกุ้งแกะเปลือกและหัวตัดสำหรับทำซูชิแบ่งเป็น 2 ประเภท คือแบบตัดหัวตรงและตัดหัวแบบโค้ง (H) ซึ่ง H จะมีหลากหลายขนาด เช่น LH จะเป็นกุ้งแบบตัดหัวโค้งขนาดใหญ่ โดยมีราคาแพงกว่าขนาด L ปกติประมาณ 10% ซึ่งในตลาดเกาหลีจะนิยมใช้กุ้งขนาดใหญ่ โดยกุ้งแบบตัดหัวโค้งขนาดใหญ่หรือ LH เป็นผลิตภัณฑ์ที่กำลังเติบโต โดยเฉพาะในตลาดร้านอาหารเดลิเวอรี่ ทั้งนี้ ในประเทศเกาหลีจะนิยมนำเข้ากุ้งจำแนกตามขนาด เช่น S, M, L, 2L, 3L และ 4L นอกจากนี้ ทางบริษัทยังสนใจสินค้าประเภท ปลาหมึกเผาไฟสำหรับทำซูชิอีกด้วย

บริษัท Dae Bang Fishery เข้าร่วมการเจรจาธุรกิจออนไลน์ (OBM) สินค้าอาหารทะเล ที่ทางสำนักงานฯ ได้จัดขึ้นระหว่างวันที่ 16-17 ธันวาคม 2564 โดยทางบริษัทกำลังเจรจาเรื่องเนื้อปลาสำหรับทำซูชิกับผู้ประกอบการไทยบริษัท N&J Aqua Products ซึ่งได้พบกันระหว่าง OBM ดังกล่าว นอกจากนี้ บริษัท Dae Bang Fishery ยังกล่าวอีกว่า เนื่องจากอัตราภาษีที่สูงและราคาที่แข่งขันกันในตลาด บริษัทจึงพยายามนำเข้าสินค้าภายใต้เงื่อนไข TRQ (Tariff Rate Quotas) สำหรับสินค้าอาหารทะเลจากอาเซียน



ภาพระหว่างการเข้าพบ

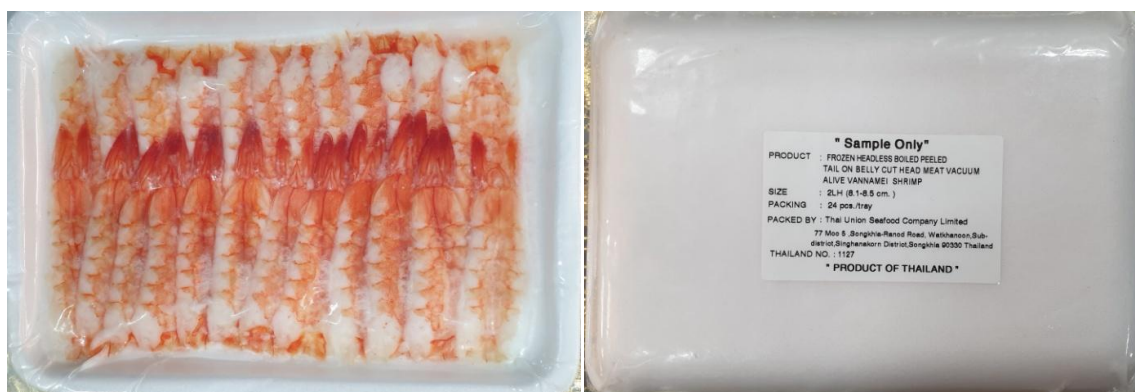

กุ้งแกะเปลือกและตัดหัวสำหรับทำซูชิ

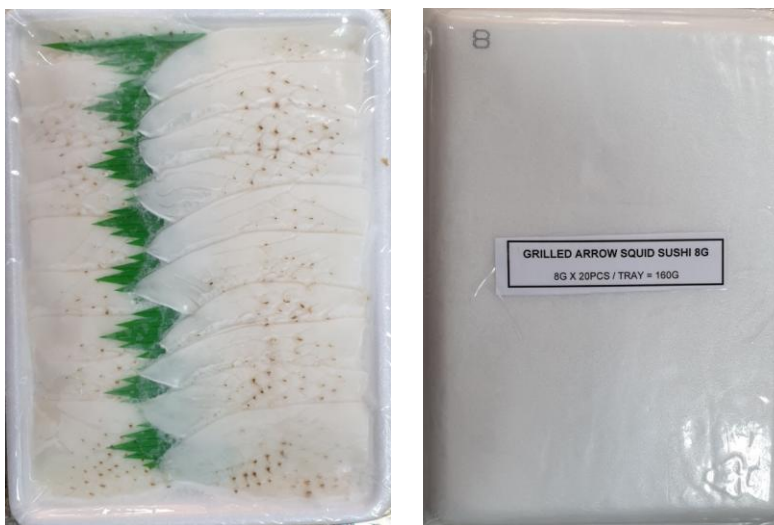

ปลาหมึกเผาไฟสำหรับทำซูชิ

สำนักงานผู้แทนการค้า ณ เมืองปูซาน

20 มกราคม 2565