

รายงาน Business Creation and Networking

สคต. ไมอามี ประเทศ สหรัฐฯ
วันที่ ๒๒ เดือน มกราคม พ.ศ. ๒๕๖๓

๑. ข้อมูลบุคคล/องค์กรที่เข้าพบ

ชื่อ Mr. Thomas Jay Williams / Mr. Kent Sheppard
ตำแหน่ง MD/GM Sales&Mktg Food, Spirits, Wine&Hardware Div. บริษัท/องค์กร LJ Williams Limited
ที่อยู่ ๒ Sixth Avenue Barataria, PO Box ๓๓๙, Port of Spain
รหัสไปรษณีย์ - ประเทศ ตรินิแดดและโตเบโก
โทรศัพท์ +๑ ๘๖๘ ๖๗๔ ๑๕๐๐/๑๘๐๐ ext ๑๓๔๘ โทรศัพท์ +๑ ๘๖๘ ๖๗๔ ๑๕๐๐/๑๘๐๐ ext ๑๒๐
Email tjwilliams@ljw.co.tt, ksheppard@ljw.co.tt Website www.ljw.co.tt

๒. รายละเอียดบริษัท/องค์กร

๒.๑) ก่อตั้งเมื่อ พ.ศ. ๒๕๓๒

๒.๒) ประวัติความเป็นมา

LJ Williams Group ก่อตั้งมานานเกือบศตวรรษ และเป็นผู้จัดจำหน่ายสินค้ารายใหญ่รายหนึ่งในตรินิแดดและโตเบโก โดยมีบริษัท LJ Williams Limited เป็นบริษัทแรกซึ่งเป็นผู้จัดจำหน่ายสินค้าอาหาร ของชำและสินค้าอุปโภค-บริโภคนานาชนิด รวมถึงอุปกรณ์ช่าง และของตกแต่งบ้าน และมีร้านขายปลีกขนาดใหญ่ที่เปิดให้คนทั่วไปเข้ามาจับจ่ายซื้อสินค้าได้ด้วย นอกจากนี้ยังมีอีก ๒ บริษัทในเครือ ได้แก่ The Home Store ซึ่งเป็นร้านจำหน่ายอุปกรณ์และสินค้าตกแต่งปรับปรุงบ้านบนพื้นที่กว่า ๓๕,๐๐๐ ตร. ฟุต เน้นขายสินค้าประเภทที่ผู้บริโภคซื้อไปประกอบเอง (Do-it-Yourself หรือ DIY) และมีบริษัท Movalite Limited ที่เป็นผู้รับเหมาก่อสร้างตกแต่งอาคารด้วย

๒.๓) รูปแบบของการดำเนินธุรกิจ

โรงงานผู้ผลิต ผู้จัดจำหน่าย ผู้ขายส่ง ผู้ขายปลีก

๒.๔) สินค้าและบริการของบริษัท/องค์กร

LJ Williams Limited เป็นตัวแทนจำหน่ายของแบรนด์ดัง ๆ จากทั่วภูมิภาคอเมริกา ยุโรป แอฟริกา อินเดีย และประเทศในตะวันออกกลางด้วย สินค้าที่จำหน่ายแบ่งเป็น ๔ แผนก ได้แก่

๑. อาหาร: ช็อคโกแลตและของขบเคี้ยว อาทิ Tunnock's Caramel, M&M, Snickers, Milky Way, Twix, Ferrero Rocher, Tic Tac, Dove, Combos and Stauffer's รวมถึงสินค้าอาหารอื่น ๆ อาทิ McCormicks, Uncle Ben's, Bush's Beans, S&W, Kohinoor, Pascual
๒. เครื่องดื่มอัลกอฮอล์: เป็นผู้จัดจำหน่ายให้ กลุ่ม Belvedere จากฝรั่งเศส มีทั้ง ไวน์ สุรา วิสกี้ บรั่นดี คอนยัค

๓. Hardware: เป็นผู้ผลิตสินค้าสำหรับช่างก่อสร้าง ภายใต้แบรนด์ของตนเอง อาทิ Evo Stik (กาวซีเมนต์ กาว ยาง เรซิน ฯลฯ), Bostik (กาวต่าง ๆ), Flexello (ล้อรถเข็น), Master Lock (ที่ล็อคประตู แม่กุญแจ), WD๔๐ (สเปรย์และสารเคมี)

๔. Shipping & Brokerage: เป็นตัวแทนของ ECU Worldwide ในตรีนิแดดและโตเบโก เริ่มตั้งแต่ปี ๒๕๙๖

๓. สรุปผลของการหารือ/เข้าพบ

๓.๑ สดต. โมอามี และ Mr. Alfonso Duran ผู้แทนจากบริษัท Eastland Food Corporation เข้าพบเพื่อแนะนำ สินค้า โดยในขณะที่ไปเยี่ยมพบ Mr. Thomas Jay Williams ตำแหน่งกรรมการผู้จัดการ และมี Mr. Kent Sheppard ซึ่งเป็นผู้จัดการทั่วไปซึ่งดูแลทุกแผนก ยกเว้นเพียงแผนก Shipping & Brokerage ได้พูดถึงบริษัท Lee Kum Kee ซึ่งเป็นแบรนด์ที่ได้รับความนิยมในตลาดเป็นอันดับหนึ่ง และได้แนะนำแบรนด์ต่าง ๆ ที่ตนได้เป็นตัวแทน

๓.๒ บริษัทให้ความสนใจในตลาดสินค้าประเภทกาว กาวซีเมนต์และสารเคมีต่าง ๆ ที่ใช้ในการปรับปรุงตกแต่งบ้าน ปูกระเบื้อง ซึ่งหากประเทศไทยมีสินค้าประเภทนี้ก็จะพิจารณาด้วย

๓.๓ สดต. โมอามีได้มีโอกาสเยี่ยมชมร้านค้าปลีกของบริษัทฯ ซึ่งมีสินค้าหลากหลายชนิดตั้งแต่อาหาร เครื่องมือ-อุปกรณ์ก่อสร้าง ไปจนถึงเฟอร์นิเจอร์/ของตกแต่งบ้าน ประเภทถ้วย จาน ชาม แจกันโลหะในสไตล์โบราณ จึงได้ถือโอกาส แนะนำสินค้าประเภทของตกแต่งบ้านจากประเทศไทย อาทิ ของตกแต่งจากดีบุก (Pewterware) ก็ได้รับความสนใจ สดต. โมอามีจึงได้แนะนำผู้ผลิตไทยให้ติดต่อกับทั้งสองท่านโดยตรงด้วย

๓.๔ บริษัทมีการจัดจำหน่าย ผลิตและมีการค้าปลีกด้วย ร้านค้าปลีกในเครือ ได้แก่ Extra Food มี ๔ สาขา และมีร้าน Massy Food store

๓.๕ จากนั้นได้เปิดโอกาสให้ Mr. Alfonso Duran นำเสนอสินค้า โดยสินค้าที่สนใจ ได้แก่ ข้าวหอมมะลิ สินค้าประเภทของขบเคี้ยวที่ทำจากผลไม้ น้ำมะพร้าวและให้ความสนใจสินค้าอื่น ๆ อีกหลายชนิดของ Eastland Food Corporation โดยจุดที่ได้รับความสนใจมาก คือสามารถให้ Eastland รวบรวมสินค้าหลากหลายชนิดส่งรวมเป็นคอนเทนเนอร์เดียวกัน นอกจากนี้ทางบริษัทฯ ยังให้ความสนใจกับการทำโปรโมชันร่วมกับร้านค้าปลีกหลายแห่งในประเทศอยู่แล้ว หากมีการนำเข้าสินค้าไทยก็จะถือได้ว่าเป็นพันธมิตรที่สามารถช่วยในการส่งเสริมการขายได้ด้วย

๔. ข้อคิดเห็น/เสนอแนะ

๔.๑ LJ Williams Limited นับเป็นอีกบริษัทหนึ่งที่ตอบรับแนวทางการนำเสนอให้ตัวแทนจากสหรัฐฯ ช่วยรวบรวม สินค้าเพื่อเพิ่มโอกาสให้สามารถเลือกสินค้าที่หลากหลายขึ้นแม้ในระยะแรกอาจไม่มีปริมาณมากนัก ทั้งนี้ก็เพราะสินค้าที่มีจำหน่ายในสหรัฐฯ เท่ากับเป็นที่ยอมรับในตลาดในแคริบเบียนไปด้วยโดยปริยาย แต่ในระยะยาวการนำเข้าสินค้าไทยเข้าไปทำตลาดนับเป็นโอกาสเปิดตัวที่ดี และมีโอกาสที่สินค้าไทยจะได้รับการยอมรับเพิ่มมากขึ้นในอนาคต ซึ่งเมื่อไปถึงจุดนั้นแล้วก็มีโอกาสมากที่จะมีการสั่งซื้อโดยตรงเองบ้างสำหรับประเภทและแบรนด์ที่ติดตลาดแล้ว

๔.๒ ประเทศตรีนิแดดและโตเบโกมีวัฒนธรรมที่สั่งสมมาตั้งแต่สมัยที่เป็นเมืองขึ้นของสเปน ฝรั่งเศสและอังกฤษจึงมี วัฒนธรรมในแนวยุโรป บวกรวมกับการรับวัฒนธรรมมาจากแถบอเมริกา จึงทำให้มีวัฒนธรรมที่หลากหลาย และประกอบกับ การที่ประชากรมีรายได้สูงที่สุดในภูมิภาคแถบแคริบเบียนด้วย จึงให้ความนิยมกับสินค้าที่มีสไตล์หรูหราแบบโบราณจากแถบ ยุโรป สินค้าพิวเตอร์แวร์หรือแม้แต่เครื่องเงินสไตล์หรูหรา น่าจะมีโอกาสในตลาดนี้ การตกแต่งภายใน นอกจากวัสดุแล้ว หากมีการเดินไปพร้อมกันทั้งนักออกแบบและผู้ค้าของตกแต่ง เครื่องเรือนเฟอร์นิเจอร์ ก็น่าจะมีโอกาสที่ดีได้ ซึ่งหากบริษัท

รอยัลไทยพิวเตอร์ ที่ สคต. ไมอามีแนะนำให้แก่ LJ Williams Limited ประสบความสำเร็จ รวมถึงการเชิญบริษัทฯ ให้มา
เยือนงาน Style ก็อาจเป็นโอกาสที่ดีในการเปิดตลาดเข้าสู่ตรินิแดดและโตเบโกได้ อีกทั้งยังอาจต่อยอดไปยังประเทศอื่น ๆ
ในภูมิภาคนี้ที่เต็มไปด้วยโรงแรมและเรือสำราญเป็นตลาดท่องเที่ยวขนาดใหญ่ที่มีการต่อเติมสร้างใหม่ตลอดเวลา ตรินิแดดใน
ฐานะหัวหน้าใหญ่ของ CARICOM น่าจะเป็นฐานที่ดีได้

๔.๓ อย่างไรก็ตามก็ดี สินค้าเฟอร์นิเจอร์/ของตกแต่งบ้านที่บริษัทฯขายเป็นสินค้าระดับล่าง-กลาง ส่วนใหญ่นำเข้าจากจีน
ดังนั้นปัจจัยเรื่องราคาจึงเป็นปัจจัยหลักในการพิจารณานำเข้าสินค้า

∞∞∞∞∞∞∞∞∞∞∞∞∞∞∞∞

สคต. ไมอามี
๑๔ กุมภาพันธ์ ๒๕๖๓

รูปภาพประกอบการเยี่ยมชม



ภาพจากขวา

Mr. Alfonso Duran – Eastland Food Corporation

Mr. Kent Sheppard – LJ Williams Limited

นางสาวนิริมา ศิริโกคากิจ – ผอ. สคต. ไมอามี

Mr. Thomas Jay Williams – LT Williams Limited

Mr. Martin Gutierrez - สคต. ไมอามี



ขณะร่วมประชุม

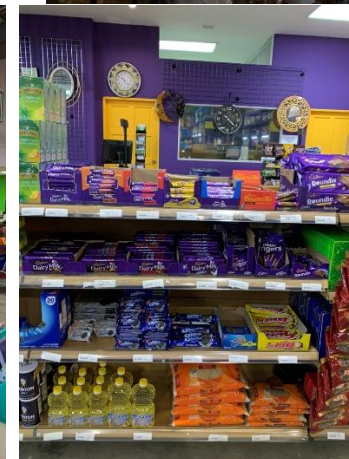

สินค้าอาหาร ของขบคิวย ของตกแต่งบ้าน เฟอร์นิเจอร์ เครื่องเรือน ฯลฯ ที่จำหน่ายปลีกในร้านค้าปลีกของบริษัท